PROCASA IMMOBILIARE
DI SBARDELLA SINISCALCHI A. E C. S.N.C.
Via F.lli Rosselli, 69 - 19121 La Spezia
Tel. 0187 22311 - 0187 739042
info@procasaimmobiliare.com - affitti@procasaimmobiliare.com

APPARTAMENTO RESIDENZIALE **€ 148.000**

Rif.: 6629
Località: Chiappa
Stato immobile: BUONO / ABITABILE

Nella splendida cornice panoramica della zona Foce, proponiamo bilocale ottimo per giovane coppia oppure ad uso investimento locato, disposto al piano primo con impagabile vista aperta e panoramica sulle colline. L'ingresso avviene dal portone condominiale, un piano a scendere con ascensore, poi troviamo l'accesso all'appartamento così composto: luminoso soggiorno, cucina con accesso alla terrazza abitabile ed al giardino di proprietà, una camera matrimoniale, un servizio finestrato ed una cantina al piano terra. riscaldamento termoautonomo. Posizione unica, ottima esposizione al sole.

Tipologia: La Spezia (SP)
Comune: APPARTAMENTO
Vani: 2
Metri Quadri: 64 * la superficie è puramente indicativa e in quanto tale non costituisce uno stretto vincolo
Numero camere: 1
N. Servizi: 1
Termoautonomo: Si

Cantina: Si
Balcone: Si
Terrazzo: Si
Giardino: Si
Posto auto: Si
Arredato: ParzialmenteArredato

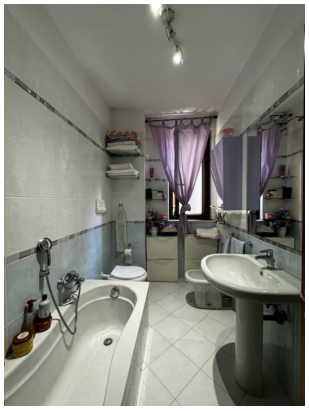
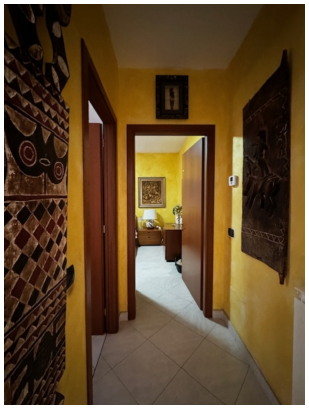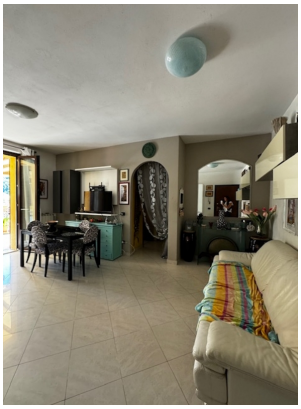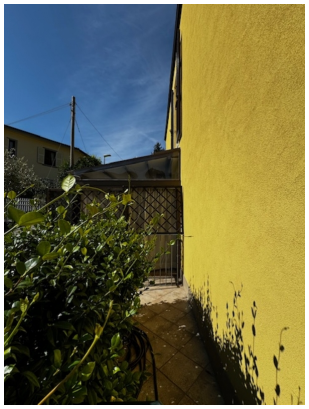
PROCASA IMMOBILIARE
DI SBARDELLA SINISCALCHI A. E C. S.N.C.
Via F.lli Rosselli, 69 - 19121 La Spezia
Tel. 0187 22311 - 0187 739042
info@procasaimmobiliare.com - affitti@procasaimmobiliare.com