PROCASA IMMOBILIARE
DI SBARDELLA SINISCALCHI A. E C. S.N.C.
Via F.lli Rosselli, 69 - 19121 La Spezia
Tel. 0187 22311 - 0187 739042
info@procasaimmobiliare.com - affitti@procasaimmobiliare.com

APPARTAMENTO RESIDENZIALE € 220.000

Rif.: 6572
Località: Ospedale
Stato immobile: BUONO / ABITABILE

Centro, zona ospedale,vista mare.... in prestigioso palazzo d'epoca in ordine dal punto di vista condominiale al piano 5 con ascensore proponiamo un appartamento di 4 vani. l'appartamento risulta essere cosi' composto ingresso su soggiorno con balcone vista mare cucina abitabile camera matrimoniale bagno e cameretta in ordine con un bel paquet in tutto l'appartamento termoautonomo Valido sia come casa vacanza che ideale come prima casa abbiano le chiavi per una visita immediata non esitate a contattare per fissare un sopralluogo

Tipologia: La Spezia (SP)
Comune: APPARTAMENTO
Posizione: FRONTE MARE
Vani: 4
Piano: 5/6
Metri Quadri: 90 * la superficie è puramente indicativa e in quanto tale non costituisce uno stretto vincolo
Numero camere: 2
N. Servizi: 1
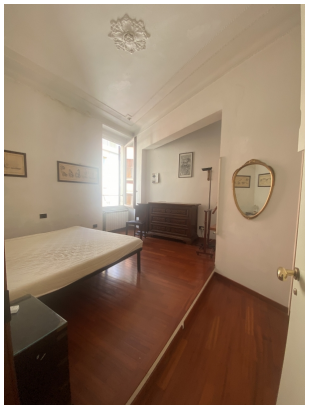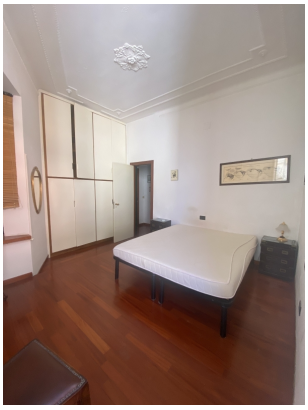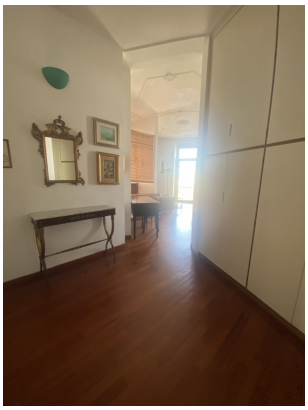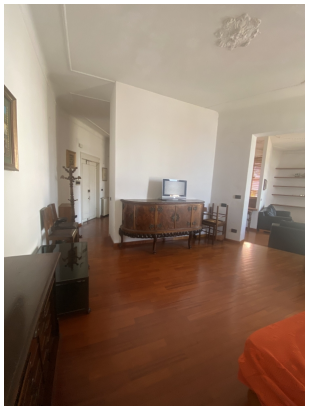
Termoautonomo: Si
Balcone: Si