PROCASA IMMOBILIARE
DI SBARDELLA SINISCALCHI A. E C. S.N.C.
Via F.lli Rosselli, 69 - 19121 La Spezia
Tel. 0187 22311 - 0187 739042
info@procasaimmobiliare.com - affitti@procasaimmobiliare.com

APPARTAMENTO RESIDENZIALE **€ 375.000**

Rif.: 5747
Località: CENTRO NON pedonale
Stato immobile: BUONO / ABITABILE

PIENO CENTRO-IN SPLENDIDO PALAZZO D'EPOCA PROPONIAMO AL 5 PIANO CON ASCENSORE APPARTAMENTO DI 6 VANI E 2 BALCONI CON VISTA PANORAMICA SULLA CITTA'.L'IMMOBILE E' COSI' COMPOSTO: ZONA D'INGRESSO,CUCINA CON SOPPALCO USO RIPOSTIGLIO,SALONE DOPPIO CON BALCONE, CAMERA CON SOPPALCO E AMPIO SPAZIO USO RIPOSTIGLIO ,CAMERA MATRIMONIALE CON BALCONE,ALTRA CAMERA MATRIMONIALE, BAGNO E 2 RIPOSTIGLI. PICCOLO SOPPALCO USO STUDIO. POSSIBILITA' DI CREARE FACILMENTE IL 2' SERVIZIO. BUONE LE RIFINITURE,PAVIMENTI IN CERAMICA BIANCA E PARQUET.

Tipologia: La Spezia (SP)

PROCASA IMMOBILIARE
DI SBARDELLA SINISCALCHI A. E C. S.N.C.
Via F.lli Rosselli, 69 - 19121 La Spezia
Tel. 0187 22311 - 0187 739042
info@procasaimmobiliare.com - affitti@procasaimmobiliare.com

Comune: APPARTAMENTO
Vani: 6
Piano: 5/6
Metri Quadri: 135 * la superficie è puramente indicativa e in quanto tale non costituisce uno stretto vincolo
Numero camere: 3
N. Servizi: 1
Vista panoramica: Si
Centralizzato: Si
Balcone: Si
Ripostiglio: Si

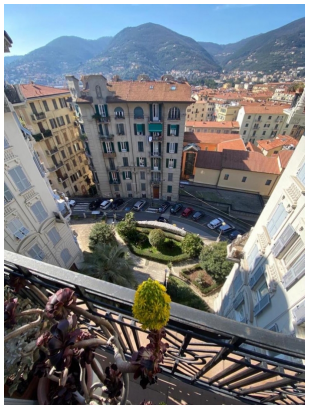
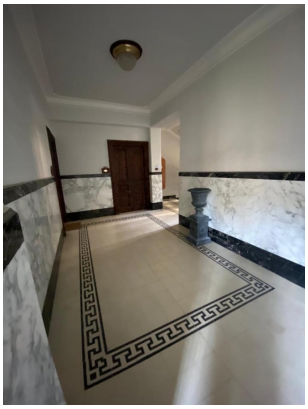

PROCASA IMMOBILIARE
DI SBARDELLA SINISCALCHI A. E C. S.N.C.
Via F.lli Rosselli, 69 - 19121 La Spezia
Tel. 0187 22311 - 0187 739042
info@procasaimmobiliare.com - affitti@procasaimmobiliare.com

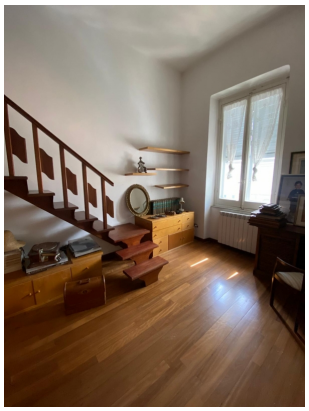
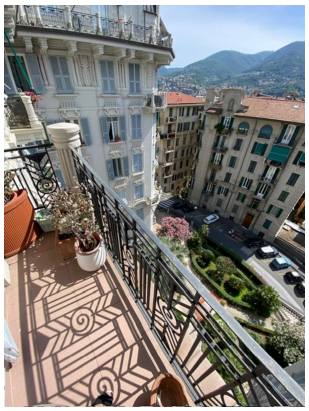
PROCASA IMMOBILIARE
DI SBARDELLA SINISCALCHI A. E C. S.N.C.
Via F.lli Rosselli, 69 - 19121 La Spezia
Tel. 0187 22311 - 0187 739042
info@procasaimmobiliare.com - affitti@procasaimmobiliare.com