PROCASA IMMOBILIARE
DI SBARDELLA SINISCALCHI A. E C. S.N.C.
Via F.lli Rosselli, 69 - 19121 La Spezia
Tel. 0187 22311 - 0187 739042
info@procasaimmobiliare.com - affitti@procasaimmobiliare.com

APPARTAMENTO RESIDENZIALE **€ 230.000**

Rif.: 5706
Località: CENTRO Pedonale
Stato immobile: BUONO / ABITABILE

CENTRO PEDONALE POSTO AL PIANO ALTO SERVITO DA ASCENSORE CON AFFACCIO DIRETTO SU VIA PRIONE PROPONIAMO AMPIO 6 VANI CON BAGNO E BALCONE. COMPOSTO DA INGRESSO, SOGGIORNO DOPPIO CON BALCONE CHE AFFACCIA SU VIA PRIONE, CUCINA,3 CAMERE MATRIMONIALI E BAGNO. INFISSI NUOVI PVC DOPPI VETRI,PARQUET,PORTONCINO BLINDATO. INTERNI MOLTO SOLEGGIATI CHE SI PRESENTANO IN BUONO STATO E NECESSITANO DI PICCOLI LAVORI DI RIORDINO. OTTIMA OCCASIONE PER CHI VUOLE VIVERE NEL CUORE DELLA CITTA'.

Tipologia: La Spezia (SP)
Comune: APPARTAMENTO
Vani: 6
Piano: 3/5
Metri Quadri: 120 * la superficie è puramente indicativa e in quanto tale non costituisce uno stretto vincolo
Numero camere: 3
N. Servizi: 1
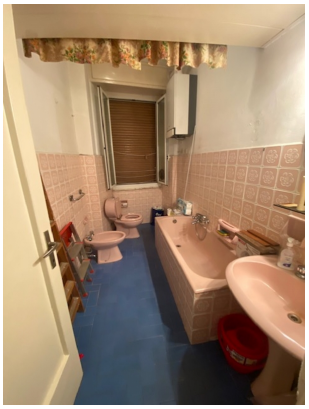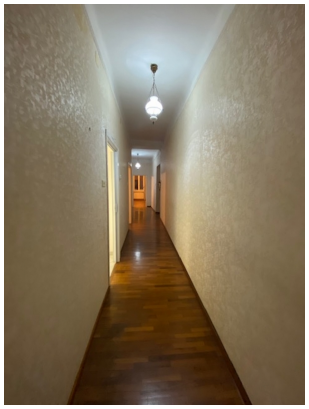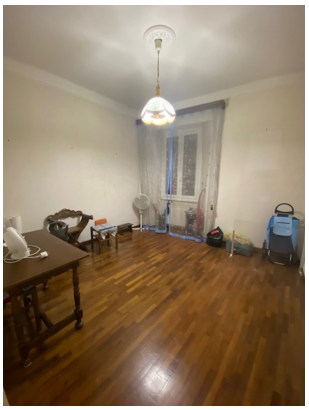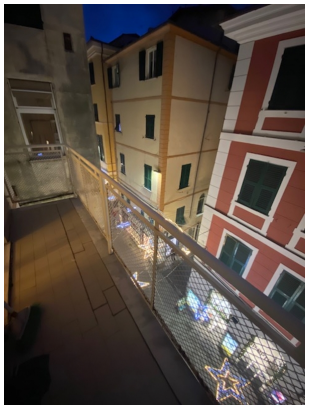
Termoautonomo: Si
Balcone: Si
Ripostiglio: Si