PROCASA IMMOBILIARE
DI SBARDELLA SINISCALCHI A. E C. S.N.C.
Via F.lli Rosselli, 69 - 19121 La Spezia
Tel. 0187 22311 - 0187 739042
info@procasaimmobiliare.com - affitti@procasaimmobiliare.com

APPARTAMENTO RESIDENZIALE € 98.000

Rif.: 5660
Località: Migliarina
Stato immobile: BUONO / ABITABILE

IN ZONA OVIESSE IN PALAZZINA DI FATTURA MODERNA PROPONIAMO APPARTAMENTO DI 3 VANI CON POSTO AUTO ASSEGNATO. L'IMMOBILE POSTO AL SECONDO PIANO SERVITO DA ASCENSORE E' COMPOSTO DA INGRESSO, CUCINA CON BALCONATA, SOGGIORNO CON USCITA SULLA STESSA BALCONATA DELLA CUCINA, CAMERA MATRIMONIALE, RIPOSTIGLIO E BAGNO FINESTRATO. COMPLETA LA PROPRIETA' IL POSTO AUTO NUMERATO E ASSEGNATO ALL'APPARTAMENTO. INTERNI DA RIMODERNARE MA ABITABILI MOLTO LUMINOSI. ZONA TRANQUILLA, DEFILATA DAL TRAFFICO E OTTIMAMENTE SERVITA, MOLTO VICINA AL PARCO DELLA MAGGIOLINA E ALL'ESSELUNGA. OTTIMO ANCHE USO INVESTIMENTO.

Tipologia: La Spezia (SP)
Comune: APPARTAMENTO
Vani: 3
Piano: 2/5
Metri Quadri: 65 * la superficie è puramente indicativa e in quanto tale non costituisce uno stretto vincolo

PROCASA IMMOBILIARE
DI SBARDELLA SINISCALCHI A. E C. S.N.C.
Via F.lli Rosselli, 69 - 19121 La Spezia
Tel. 0187 22311 - 0187 739042
info@procasaimmobiliare.com - affitti@procasaimmobiliare.com
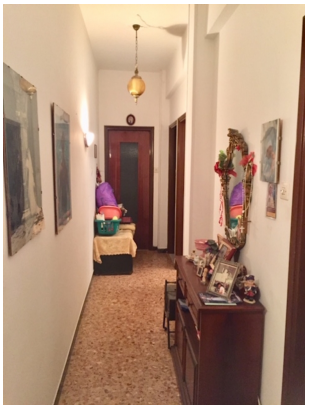
Numero camere: 1
N. Servizi: 1
Termoautonomo: Si
Balcone: Si
Posto auto: Si
Ripostiglio: Si