PROCASA IMMOBILIARE
DI SBARDELLA SINISCALCHI A. E C. S.N.C.
Via F.lli Rosselli, 69 - 19121 La Spezia
Tel. 0187 22311 - 0187 739042
info@procasaimmobiliare.com - affitti@procasaimmobiliare.com

CASA INDIPENDENTE RESIDENZIALE € 350.000

Rif.: 4826
Località: Carozzo
Stato immobile: DA RISTRUTTURARE

CAROZZO - In splendida posizione panoramica proponiamo intera casa bifamiliare composta da due appartamenti entrambi così composti: ingresso, sala doppia con balcone panoramico, cucina abitabile, due camere da letto ed un bagno finestrato con vasca. I due appartamenti sono collegati da scala interna. Completa la proprietà terreno circostante di circa 700 mq oltre a due box auto ed una cantina. La casa necessita di lavori di ristrutturazione interni ed esterni.

Tipologia: La Spezia (SP)
Comune: CASA INDIPENDENTE
Posizione: paNORAMICA - VISTA MARE
Vani: 10
Piano: 1/2/3
Metri Quadri: 230 * la superficie è puramente indicativa e in quanto tale non costituisce uno stretto vincolo
Numero camere: 4
N. Servizi: 2
Vista mare: Si

Vista panoramica: Si
Termoautonomo: Si
Cantina: Si
Balcone: Si
Giardino: Si
Posto auto: Si
Box: Si
Camino: Si
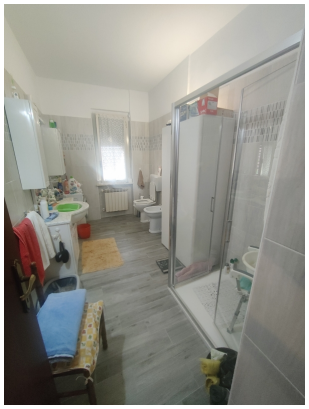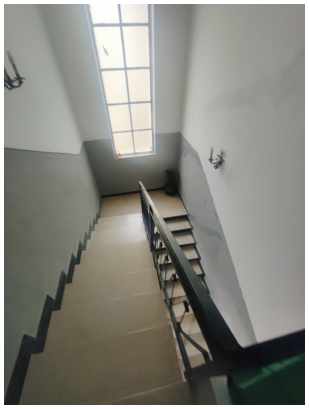
JEFFREY JONES