PROCASA IMMOBILIARE
DI SBARDELLA SINISCALCHI A. E C. S.N.C.
Via F.lli Rosselli, 69 - 19121 La Spezia
Tel. 0187 22311 - 0187 739042
info@procasaimmobiliare.com - affitti@procasaimmobiliare.com

APPARTAMENTO RESIDENZIALE **€ 350.000**

Rif.: 3627
Località: CENTRO NON pedonale
Stato immobile: OTTIMO / RISTRUTTURATO

piazza verdi - in palazzina riqualificata con ascensore proponiamo appartamento di ampia metratura CON TERRAZZA cosi' composto: zona d'ingresso, salone con 2 finestre con accesso su TERRAZZA ,cucina abitabile,3 camere, doppi servizi e ripostigliO. AMPIA CANTINA FINESTRATA DI PROPRIETA'. posto auto in cortile condominiale di proprieta'.

Tipologia: La Spezia (SP)
Comune: APPARTAMENTO
Vani: 6
Piano: 3/4
Metri Quadri: 130 * la superficie è puramente indicativa e in quanto tale non costituisce uno stretto vincolo
Numero camere: 2
N. Servizi: 1
Vista panoramica: Si
Termoautonomo: Si
Cantina: Si

Balcone: Si
Terrazzo: Si
Posto auto: Si
Ripostiglio: Si

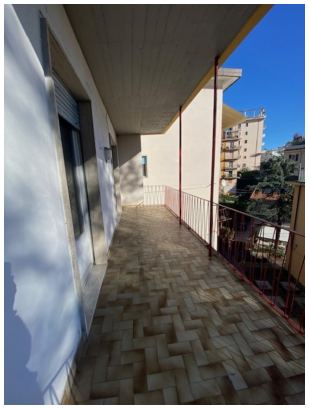
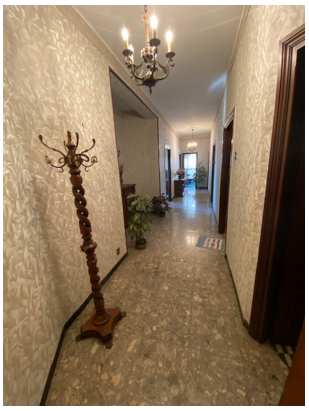
PROCASA IMMOBILIARE
DI SBARDELLA SINISCALCHI A. E C. S.N.C.
Via F.lli Rosselli, 69 - 19121 La Spezia
Tel. 0187 22311 - 0187 739042
info@procasaimmobiliare.com - affitti@procasaimmobiliare.com