PROCASA IMMOBILIARE
DI SBARDELLA SINISCALCHI A. E C. S.N.C.
Via F.lli Rosselli, 69 - 19121 La Spezia
Tel. 0187 22311 - 0187 739042
info@procasaimmobiliare.com - affitti@procasaimmobiliare.com

CASA INDIPENDENTE RESIDENZIALE € 295.000

Rif.: 6378
Località: Favaro
Stato immobile: BUONO / ABITABILE

Nella primissima collina di Migliarina in loc. FAVARO/LA LOBBIA con parziale vista mare - proponiamo casa indipendente disposta su 2 livelli e composta da: ingresso nel salone doppio (zona living con camino + zona pranzo eventualmente trasformabile in terza camera/studio), ampissima cucina abitabile, bagno e ripostiglio /zona lavanderia; al piano superiore troviamo tre camere di cui due matrimoniali con accesso alla terrazza vista mare ed una singola con balcone, infine il secondo ed ampio bagno finestrato. Completa la proprietà ampio giardino in parte pavimentato, locale caldaia, patio di ingresso e due posti auto. Zona panoramica e verdeggiante a due passi dalla citta' ma caratterizzata dalla tranquillita'.

Tipologia: La Spezia (SP)
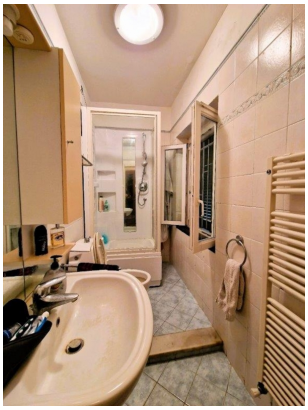
Comune: CASA INDIPENDENTE
Posizione: PANORAMICA
Vani: 5
Piano: terra+1
Metri Quadri: 182 * la superficie è puramente indicativa e in quanto tale non costituisce uno stretto vincolo
Numero camere: 3/4
N. Servizi: 2
Ultimo piano: Si
Vista mare: Si
Vista panoramica: Si
Termoautonomo: Si
Cantina: Si
Balcone: Si
Terrazzo: Si
Posto auto: Si
Camino: Si
Ripostiglio: Si