PROCASA IMMOBILIARE
DI SBARDELLA SINISCALCHI A. E C. S.N.C.
Via F.lli Rosselli, 69 - 19121 La Spezia
Tel. 0187 22311 - 0187 739042
info@procasaimmobiliare.com - affitti@procasaimmobiliare.com

APPARTAMENTO RESIDENZIALE **€ 125.000**

Rif.: 6362
Località: Rebocco
Stato immobile: BUONO / ABITABILE

REBOCCO PROPONIAMO AMPIO TRILOCALE COMPOSTO DA INGRESSO, CUCINA CON BALCONE, SALA CON BALCONE, CAMERA MATRIMONIALE CON BALCONE, RIPOSTIGLIO E BAGNO FINESTRATO CON VASCA. LA PALAZZINA SI PRESENTA IN PERFETTO STATO CON FACCIATA RIFATTA E PARCHEGGIO CONDOMINIALE. INTERNI IN ORDINE DA RIMODERNARE IN ZONA E' OTTIMAMENTE SERVITA MOLTO TRANQUILLA A DUE PASSI DAL CENTRO. INTERESSANTE SOLUZIONE ANCHE AD USO INVESTIMENTO.

Tipologia: La Spezia (SP)
Comune: APPARTAMENTO
Vani: 3
Piano: 2/4
Metri Quadri: 70 * la superficie è puramente indicativa e in quanto tale non costituisce uno stretto vincolo
Numero camere: 1
N. Servizi: 1
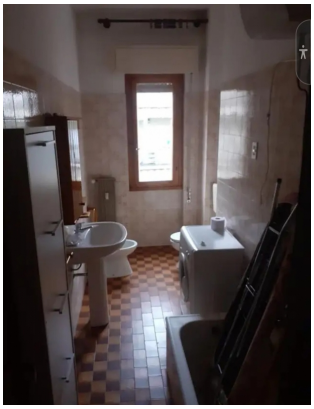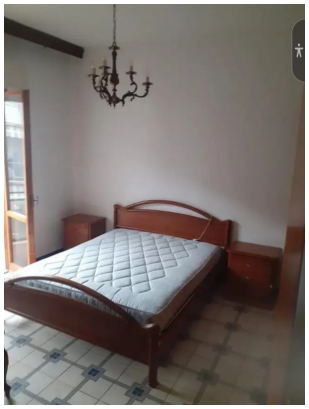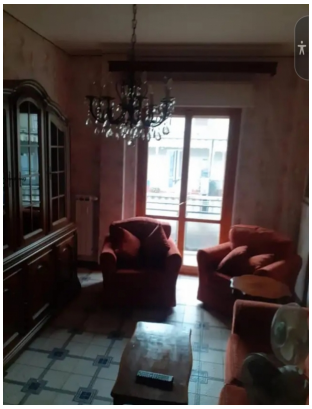
Centralizzato: Si
Balcone: Si
Posto auto: Si
Ripostiglio: Si