**PROCASA IMMOBILIARE**
DI SBARDELLA SINISCALCHI A. E C. S.N.C.
Via F.lli Rosselli, 69 - 19121 La Spezia
Tel. 0187 22311 - 0187 739042
info@procasaimmobiliare.com - affitti@procasaimmobiliare.com

## APPARTAMENTO RESIDENZIALE **€ 195.000**

**Rif.:** 6052
**Località:** Fossitermi
**Stato immobile:** OTTIMO / RISTRUTTURATO

PRIMA PERIFERIA NORD PROPONIAMO ATTICO CON AMPIA TERRAZZA SOVRASTANTE DI 4 VANI CON DOPPI SERVIZI. COMPOSTO DA INGRESSO, ZONA GIORNO CON SALONE CON BALCONE E ANGOLO COTTURA, DUE CAMERE, DUE BAGNI E TERRAZZA MOLTO GRANDE ATTREZZATA CON GAZEBO E BARBECUE CON VASCA ESTIVA/SPA. OTTIME RIFINITURE. PARQUET, ARIA CONDIZIONATA, INFISSI PVC CON DOPPI VETRI E TAPPARELLE IN PVC. INTERNI MOLTO SOLEGGIATI.

**Tipologia**: La Spezia (SP)
**Comune**: APPARTAMENTO
**Vani**: 4
**Piano**: 7/7
**Metri Quadri**: 85 * la superficie è puramente indicativa e in quanto tale non costituisce uno stretto vincolo
**Numero camere**: 2
**N. Servizi**: 2
**Ultimo piano**: Si
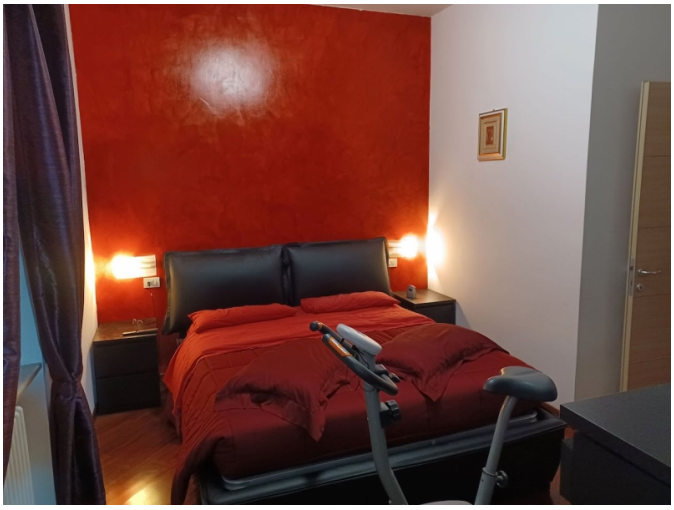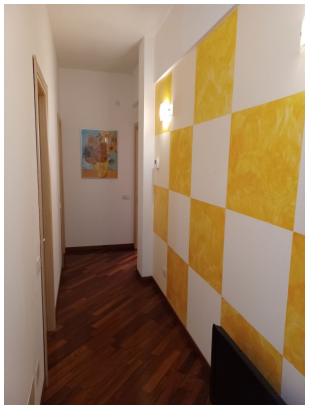
**Vista panoramica**: Si
**Termoautonomo**: Si
**Terrazzo**: Si