PROCASA IMMOBILIARE
DI SBARDELLA SINISCALCHI A. E C. S.N.C.
Via F.lli Rosselli, 69 - 19121 La Spezia
Tel. 0187 22311 - 0187 739042
info@procasaimmobiliare.com - affitti@procasaimmobiliare.com

CASA INDIPENDENTE RESIDENZIALE € 990.000

Rif.: 6046
Località: Parodi
Stato immobile: OTTIMO / RISTRUTTURATO

ZONA PANORAMICA DEL PARODI - SPLENDIDA PROPRIETA'CON PISCINA, GIARDINO E AMPIA AREA ADIBITA A PARCHEGGIO. LA PROPRIETA' E' COMPOSTA DA UNA CASA SIGNORILE IN STILE LIGURE DI FINE '800 SU TRE PIANI RISTRUTTURATA DI RECENTE E DIVISA IN 3 UNITA' IMMOBILIARI CON TERRAZZE E BALCONI DA CUI SI GODE DI SPLENDIDA VISTA SUL GOLFO. tutti gli immobili sono completi di arredo e in totale sono composti da 3 saloni,4 cucine ,8 camere da letto,6 bagni oltre a mansarda,sottotetto e cantina per un totale di 300 mq piu' terrazze e balconi. terreno completamente recintato di 2000 mq di cui 350 mq di prato all'inglese,2 ampie aree di parcheggio e splendida piscina riscaldata con idromassaggio.

Tipologia: La Spezia (SP)
Comune: CASA INDIPENDENTE
Vani: 14
Piano: TERRATETTO
Metri Quadri: 300 * la superficie è puramente indicativa e in quanto tale non costituisce uno stretto vincolo
Numero camere: 8
N. Servizi: 6
Vista mare: Si
Vista panoramica: Si
Termoautonomo: Si
Cantina: Si
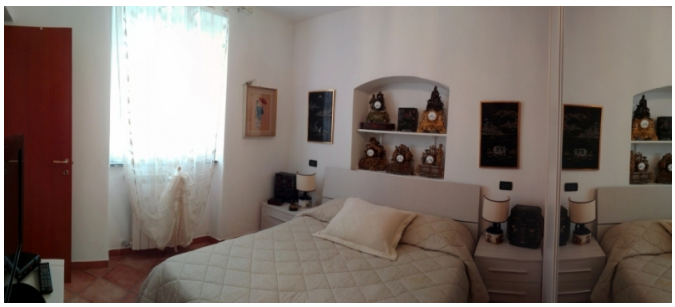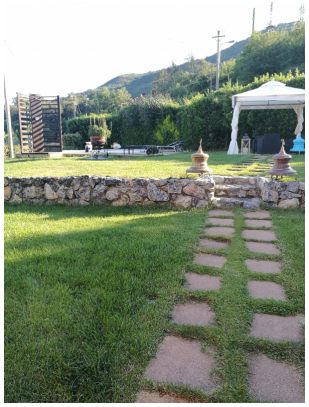
Balcone: Si
Terrazzo: Si
Giardino: Si
Posto auto: Si
Ripostiglio: Si
Arredato: ParzialmenteArredato